

Проект рубок ухода за лесами № 10

от 10.10.2018г.

Наименование вида мероприятия по уходу за лесами прореживание
(в соответствии с правилами ухода за лесами)

Этапы и сроки проведения работ вспомогательный, основной и заключительный с
10.11.2018г. по 15.12.2018г.
(дата начала и дата окончания работ)

Учет древесины, осуществляется в порядке, установленном постановлением Правительства РФ от 26.12.2014 г. № 1525 «Об утверждении Правил учета древесины». Оценка их результатов согласно отраслевого стандарта рубки ухода за лесом (оценка качества) ОСТ - 56-97-83.

1. Характеристика местоположения лесного участка:

Юрсовское лесничество, Юрсовское - Морсовское участковое лесничество, Юрсовский участок, 51 лесной квартал, 45 лесотаксационный выдел, площадь лесного участка 2,0 га, категория защитности лесов защитн. полосы автомоб. дорог.

2. Характеристика лесорастительных условий лесного участка из

Лесохозяйственного регламента Юрсовского лесничества : лесостепной район, рельеф равнинный, почвы свежие серые супесчаные, группа типа леса: С2 – сосняк лещино- липовый, (класс бонитета - 1А) .

3. Исходная характеристика насаждений до проведения мероприятия по уходу за лесами проектируемая характеристика насаждений после проведения мероприятия по уходу за лесами.

Юрсовский участок

Лесн ой кв.	Выде л	Пло щадь, га	Состав древостоя		Возраст по породам		Высота по породам		Диаметр по породам		Кол-во деревьев по породам тыс.шт/га		Сомкн. (полнота по породам)		Подрост: состав,во зраст, высота, кол-во	
			Исх.	Прое кт.	Исх	Прое кт	Исх	Прое кт	Исх	Прое кт	Исх	Прое кт	Исх	Прое кт	Ис х	Прое кт
51	45	2,0	8С	8С	С55	С55	С23	С23	С22	С22	242	242	0.8	0.7	-	-
			1Дн	1Дн	Дн	Дн	Дн1 8	Дн1 8	Дн1 6	Дн1 6						
			1Б	1Б	Б	Б	Б22	Б22	Б18	Б18						
			Лп	Лп												

4. Основные характеристики мероприятий по уходу за лесами:

Интенсивность рубки 20% слабая, сомкнутость крон 80%, сумма площадей сечений 0.9, объем вырубаемой древесины 110 кубм.

5. Характеристика и объем древесины лесных насаждений, подлежащих заготовке:

Номер лесного квартала	Номер лесотакс ационно го выдела	Пло щадь лесос еки, га	Хозяйст во (преобла дающая порода)	Пород ы	Объем, куб.м					
					Деловая				Дрова	Итого
					Крупна я	Средняя	Мелкая	Всего		
51	45	2,0	хвойное	сосна	17	31	6	54	10	64
				дуб	3	4	0	7	21	28
				береза	1	3	0	4	6	10
				липа	0	0	0	0	4	4
				осина	0	0	0	0	4	4
Итого:	-		-		21	38	6	65	45	110

6. Описание технологии выполнения работ с указанием выполняемых технологических операций, последовательности их выполнения по элементам лесосеки:

6.1 Проектируемая технология ухода (название с указанием вида трелюемой (транспортируемой) древесины: пасечная, валка деревьев бензопилой «Штиль» в просвет между растущими деревьями, трелевка трактором МТЗ-82 в сортиментах на верхний склад, раскряжевка и обрубка сучьев производится на лесосеке, сбор порубочных остатков в кучи с последующим их перегниванием. Перед началом работ произвести уборку опасных деревьев, установку знаков безопасности, обустройство погрузочных площадок, мест хранения ГСМ и мест отдыха.

6.2 Расстояние между технологическими коридорами существующими или создаваемыми (прямолинейными или непрямолинейными): трелевка осуществляется по имеющимся прямолинейным волокам, прогалинам, просекам, дорогам, между деревьями.

6.3 Ширина технологических коридоров, 4м.

6.4 Количество и размеры погрузочных пунктов: 3 погрузочные площадки размер 20м x 30м

Проект составил:

Зам. директора ГАУ «Юрсовский лесхоз»

Сурков Ю.А.

Директор ГАУ «Юрсовский лесхоз»

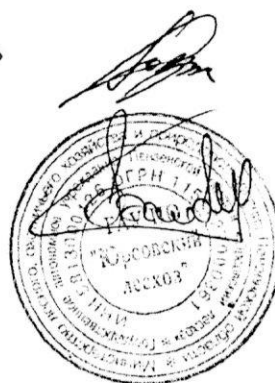

Байбеков Р.М.

Чертеж

Участка рубок ухода за лесом на 2019 год
Юрсовское-Морсовское участковое лесничество
Юрсовский участок
Прореживание

квартал № 51 выдел № 45 площадь 20 хозяйство хвойное

M 1 : 10 000

Данные инструментальной
съёмки
границ лесного участка

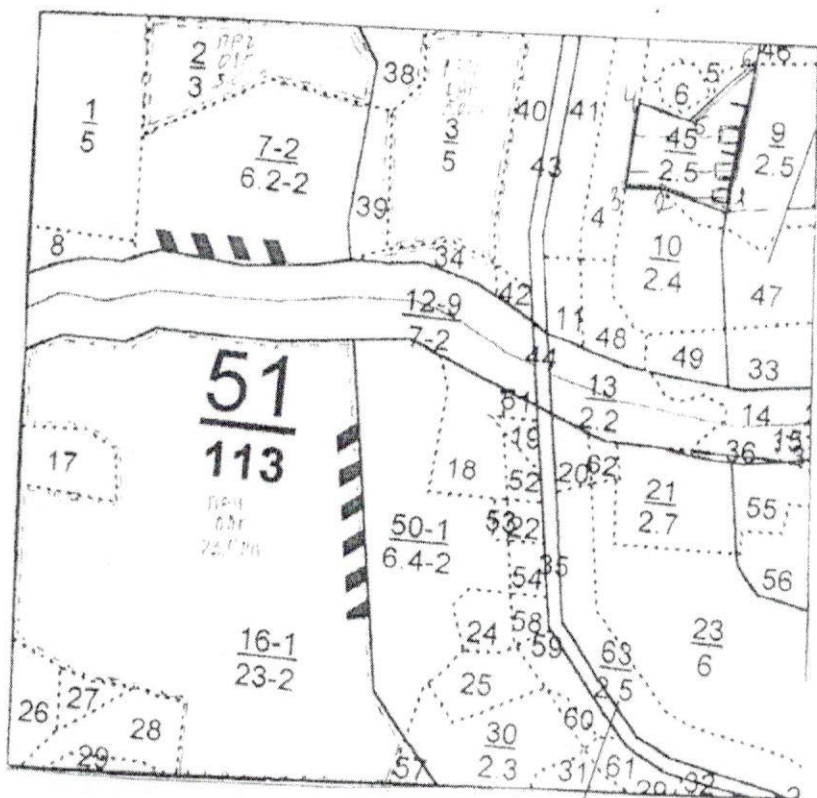
[illegible]

границы участка

волокна

погруз пловца

ЧЕРТИЛ: Левеев П Ю 

ОТВОДИЛ ЦАРЬКОВ В. П.